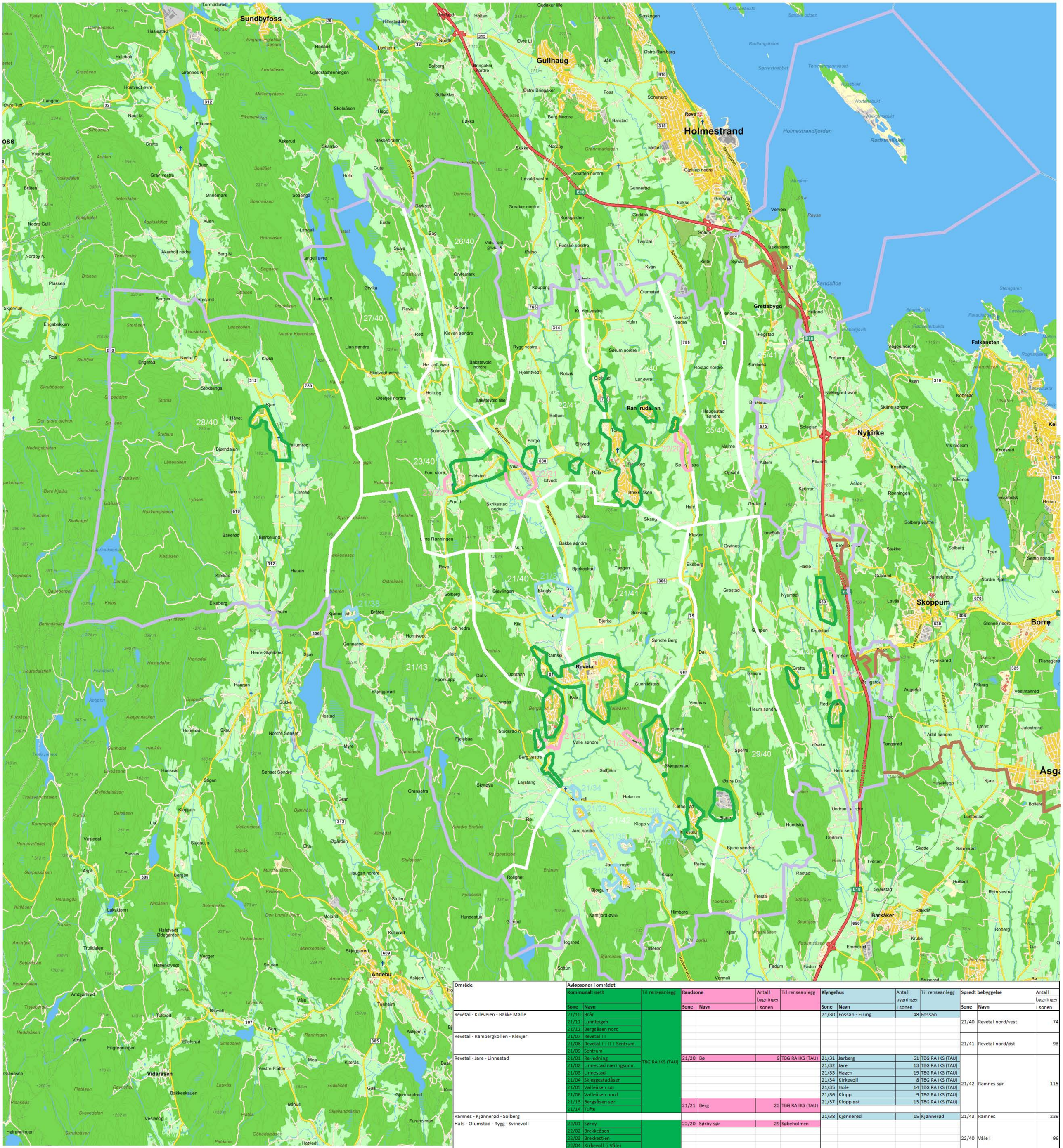

Re kommune

Avløpsoner. Status 1. januar 2019

Soner med kommunalt avløpsnett
Spillvann (sanitært avløpsvann) ledes, enten til Tønsberg renseanlegg IKS eller til Re kommunens egne renseanlegg.

Randsoner
Spredt avløp i tett bebyggelse, som grenser til soner med kommunalt avløpsnett. Sanering ved utbygging av kommunalt VA-nett vil vanligvis gi høyest nytte/kost-effekt.

Klyngehussoner
Spredt avløp i tett bebyggelse, som ikke grenser til soner med kommunalt avløpsnett. Bebyggelsens størrelse og avstanden til nærmeste sone med kommunalt avløpsnett er avgjørende for hvilken saneringstrategi som velges.

"Hvite" soner
Spredt avløp i spredt begyggelse. For lav nytte/kost-effekt ved å tilknytte begyggelsen kommunalt avløpsnett. Private renseløsninger, som ikke tilfredsstiller dagens miljøkrav, skiftes ut med godkjente renseanlegg.

Område	Avløpsoner i området													
	Kommunalt nett		Til renseanlegg	Randsone		Antall bygninger i sonen	Til renseanlegg	Klyngehus		Antall bygninger i sonen	Til renseanlegg	Spredt bebyggelse		Antall bygninger i sonen
	Sone	Navn		Sone	Navn			Sone	Navn			Sone	Navn	
Revetal - Kileveien - Bakke Mølle	21/10	Brår	TBG RA IKS (TAU)					21/30	Fossan - Firing	48	Fossan			
	21/11	Lunnteigen										21/40	Revetal nord/vest	74
	21/12	Bergsåsen nord												
Revetal - Rambergkollen - Klevjer	21/07	Revetal III												
	21/08	Revetal I + II + Sentrum										21/41	Revetal nord/øst	93
	21/09	Sentrum												
Revetal - Jare - Linnestad	21/01	Re-ledning		21/20	Bø	9	TBG RA IKS (TAU)	21/31	Jarberg	61	TBG RA IKS (TAU)			
	21/02	Linnestad næringsomr.						21/32	Jare	13	TBG RA IKS (TAU)			
	21/03	Linnestad						21/33	Hagen	19	TBG RA IKS (TAU)			
	21/04	Skjeggestadåsen						21/34	Kirkevoll	8	TBG RA IKS (TAU)			
	21/05	Valleåsen sør						21/35	Hole	14	TBG RA IKS (TAU)	21/42	Ramnes sør	115
	21/06	Valleåsen nord						21/36	Klopp	9	TBG RA IKS (TAU)			
	21/13	Bergsåsen sør						21/37	Klopp øst	13	TBG RA IKS (TAU)			
	21/14	Tufte		21/21	Berg	23	TBG RA IKS (TAU)							
Ramnes - Kjønnerød - Solberg								21/38	Kjønnerød	15	Kjønnerød	21/43	Ramnes	239
Hals - Olumstad - Rygg - Svinevoll	22/01	Sørby	Søbyholmen	22/20	Sørby sør	29	Søbyholmen							
	22/02	Brekkeåsen												
	22/03	Brekkestien										22/40	Våle I	96
	22/04	Kirkevoll (i Våle)												
	22/05	Rånerudåsen												
	22/06	Bibo												
	22/07	Huseby												
	22/08	Gjelstad										22/41	Våle II	81
	22/09	Siltvedt												
	22/10	Svinevoll		22/21	Svinevoll	21	Søbyholmen							
Øvre Rønningen - Vestre Skrikestad - Holtung	23/01	Hvitstein	fra Krakken til Søbyholmen									23/40	Fon	103
	23/02	Krakken		23/20	Fon	5	Søbyholmen							
Hem - Liverød - Flår	24/01	Undrumsdal	Undrumsdal	24/20	Solerød	29	Undrumsdal							
	24/02	Rødsåsen										24/40	Undrumsdal	87
	24/03	Gretteåsen												
	24/04	Knutstad												
Grøterud - Håkestad												25/40	Våle øst I	55
Haugan søndre - Grettebygd												25/41	Våle øst II	95
Bakstevold lille - Barkost												26/40	Våle nord	99
Herkjeft - Revåvannet - Korsjøen												27/40	Revåvannet og Korsjøen	73
Elverheim - Svartangen - Bergan	28/01	Vivestad	Vivestad									28/40	Vivestad	158
Freste - Grytnes - Hengsrud												29/40	Våle sør	163
Antall bygninger med innlagt vann, som ikke er tilknyttet kommunalt nett.				**I randsoner**		32	TBG RA IKS (TAU)	**I klyngehus-bebyggelser**		137	TBG RA IKS (TAU)	**I spredt bebyggelse**		**1531**
						55	Søbyholmen				Søbyholmen			
						29	Undrumsdal				Undrumsdal			
							Vivestad				Vivestad			
							Kjønnerød			15	Kjønnerød			